

## LICENCIATURA EN ARQUITECTURA

En nuestra Licenciatura en Arquitectura con enfoque en desarrollo sustentable, adquirirás herramientas para desarrollar proyectos que optimicen la utilización de los recursos naturales y minimicen el impacto ambiental. Nuestra principal ventaja competitiva es que al inicio de la carrera las materias se enfocan en la arquitectura desde el primer cuatrimestre, por lo que podrás concluir tu licenciatura en un tiempo de tres años y tres meses.

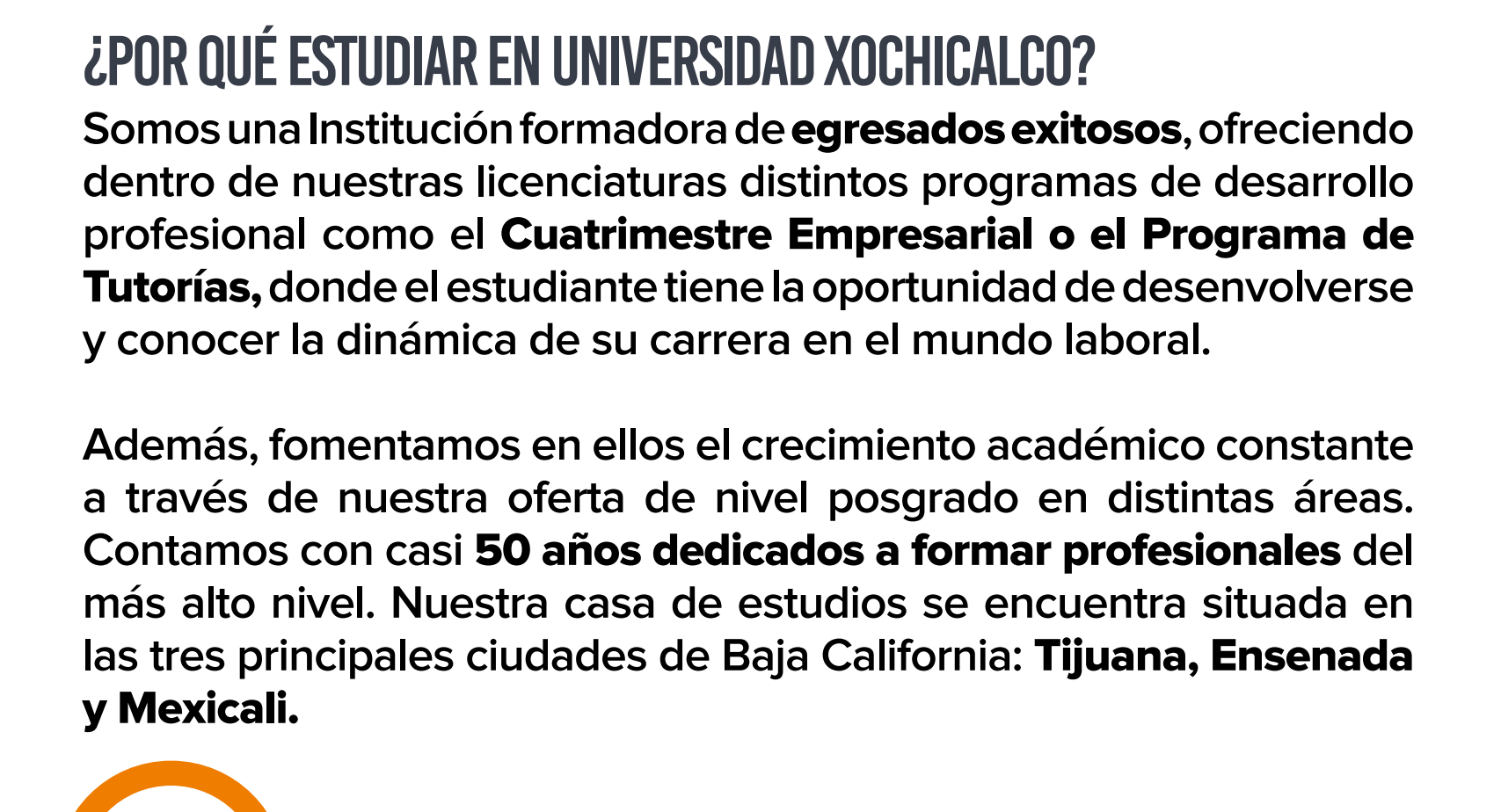

Además, fomentamos en ellos el crecimiento académico constante a través de nuestra oferta de nivel posgrado en distintas áreas. Contamos con casi **50 años dedicados a formar profesionales** del más alto nivel. Nuestra casa de estudios se encuentra situada en las tres principales ciudades de Baja California: **Tijuana, Ensenada y Mexicali.**

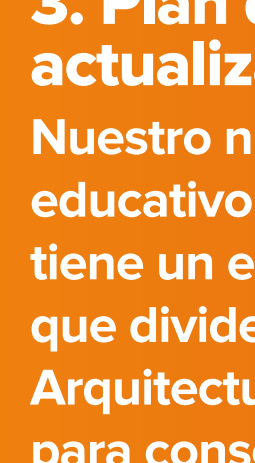

### VENTAJAS COMPETITIVAS:

#### 1. Bolsa de trabajo y colocación de talento.

#### 3. Plan de estudios actualizado e integral.

Nuestro nuevo modelo educativo por competencias tiene un enfoque modular que divide las áreas de Arquitectura en 10 cuatrimestres para consolidar mejor la información.

#### 5. Formación de excelencia y valores.

#### 7. Aplicación de conocimientos en casos reales.

Gracias a la inmersión temprana en el mundo laboral.

#### 9. Desarrollo de habilidades emprendedoras.

#### 2. Maestros especialistas.

#### 4. Atención personalizada.

En Universidad Xochicalco no eres sólo una matrícula más. Nuestros grupos de 15 a 20 alumnos nos permiten dar amplio seguimiento y atención individualizada.

#### 6. Movilidad estudiantil.

Nuestros alumnos pueden estudiar en el extranjero durante algún período de su carrera.

#### 8. Modelo de enseñanza innovador: Uxperience.

Estudia con nuestra modalidad híbrida de clases sincrónicas virtuales y presenciales.

[VER VIDEO](#)



### BECAS Y APOYOS:

#### 1. POR EXCELENCIA ACADÉMICA.

Descuento de 35% en el primer semestre o cuatrimestre. (Con promedio mínimo de 9.0, sólo nuevo ingreso).

#### 3. CONCURSO DE BECA DEL 100%.

Si estás por egresar de bachillerato y tienes promedio de 9.0, eres candidato a participar por esta beca.

#### 5. BECA DEL PAP.

Programa de Alumno Proactivo.

#### 2. FIDELIDAD UX.

Becas a hijos de egresados, a alumnos egresados de Preparatoria Xochicalco y a hermanos de alumnos vigentes.

#### 4. PARA INSTITUCIONES CON CONVENIO.

El porcentaje de esta beca depende del convenio. Para acreditarla, el alumno deberá tener un promedio mínimo de 8.0.

#### 6. BECA POR TUTORÍAS.

#### 7. DEPORTIVA.

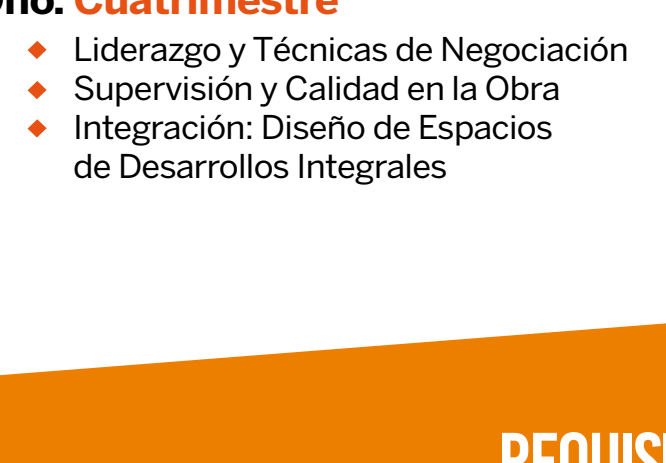

**PATRONATO DE BECAS DEL CEUX A.C.**

Si quieres conocer más acerca del Patronato de Becas del CEUX A.C., haz click en el botón:

[patronato.ceux.edu.mx](http://patronato.ceux.edu.mx)

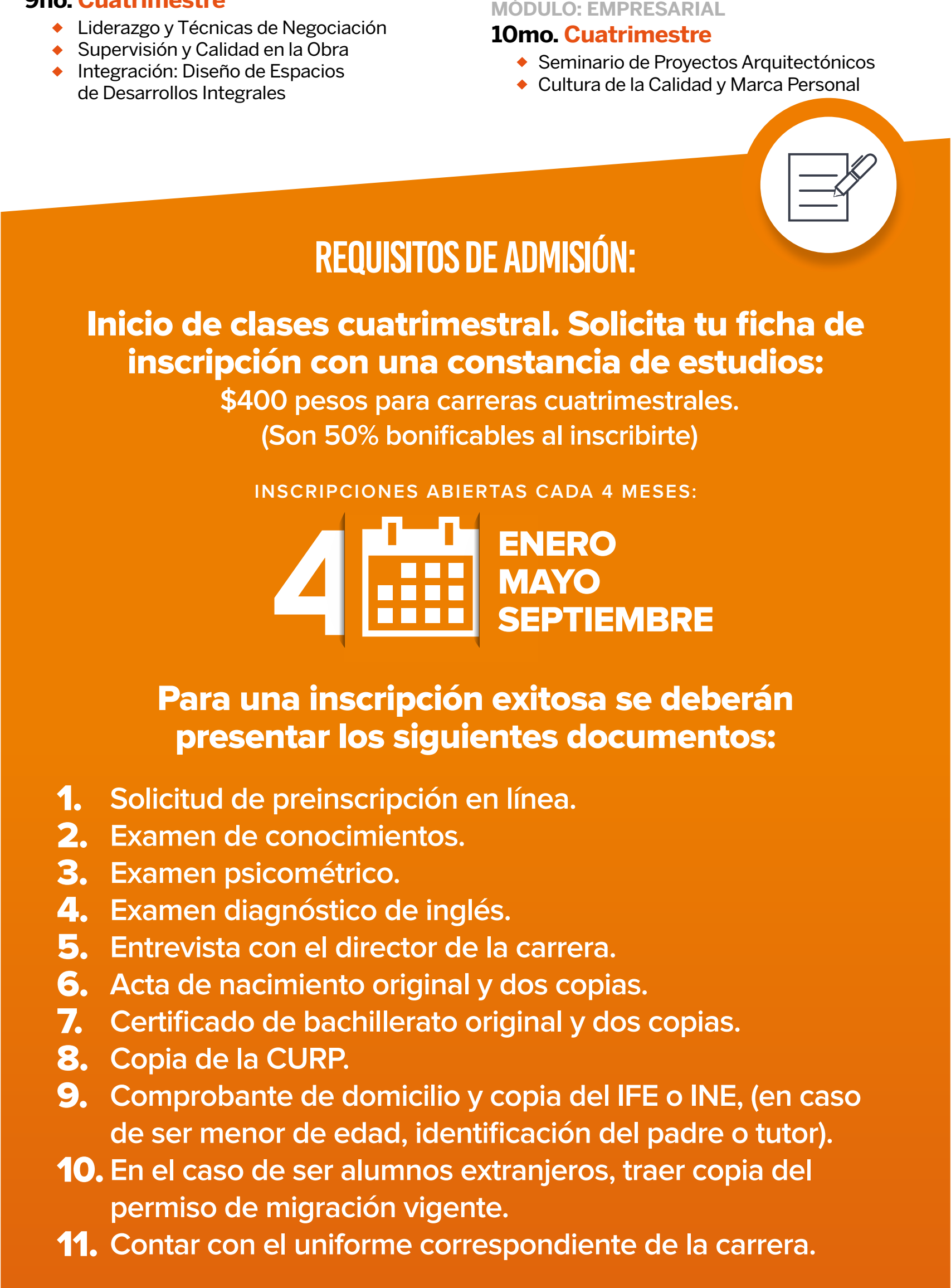

### PLAN DE ESTUDIOS:

#### MÓDULO: DISEÑO ARQUITECTÓNICO

##### 1er. Cuatrimestre

- Teoría de Arquitectura y Diseño
- Matemáticas Aplicadas a la Arquitectura
- Historia de la Arquitectura
- Herramientas de Comunicación Creativa
- Taller de Arte y Creatividad para la Arquitectura
- Arquitectura y Medio Ambiente
- Transformación y Representación de la Forma

##### 3er. Cuatrimestre

- Herramientas de Presentación al Cliente
- Conceptualización Arquitectónica
- Arquitectura Mexicana
- Instalaciones en los Edificios
- Estética para la Arquitectura
- Visualización Arquitectónica Digital
- Integración: Diseño Arquitectónico

#### MÓDULO: COMERCIAL E INDUSTRIAL

##### 5to. Cuatrimestre

- Diseño y Cálculo de Instalaciones Especiales
- Construcción con el Acero
- Análisis del Costo y Presupuesto
- Arquitectura Ambienta
- BIM
- Urbanismo y Ciudad
- Integración: Diseño de Espacios Comerciales e Industriales

#### MÓDULO: ESPACIOS RECREATIVOS Y CULTURALES

##### 7mo. Cuatrimestre

- Diseño y Cálculo de Estructuras de Acero
- Finanzas Inmobiliarias
- Planeación Urbana y Sustentable
- Construcción Bioclimática
- Inglés Técnico para Arquitectura
- Integración: Diseño de Espacios Recreativos y Culturales

#### MÓDULO: ESPACIO DE DESARROLLOS INTEGRALES

##### 9no. Cuatrimestre

- Liderazgo y Técnicas de Negociación
- Supervisión y Calidad en la Obra
- Integración: Diseño de Espacios de Desarrollos Integrales

#### 2do. Cuatrimestre

- Tipología Arquitectónica
- Materiales y Procesos en la Construcción
- Arquitectura Moderna
- Investigación Aplicada en Arquitectura
- Lenguaje Gráfico Arquitectónico
- Ética Profesional
- Fotografía Arquitectónica

#### MÓDULO: HABITACIONAL

##### 4to. Cuatrimestre

- Sistemas Estructurales
- Construcción con el Concreto
- Psicología del Usuario
- Diseño y Cálculo de Instalaciones
- Modelado Digital
- Topografía
- Integración: Diseño y Ambientación de Espacios Habitacionales

#### MÓDULO: ESPACIOS EN EL ÁMBITO DE LA SALUD

##### 6to. Cuatrimestre

- Diseño y Cálculo de Estructuras de Concreto
- Administración de Proyectos y Obras
- Arquitectura del Paisaje
- Diseño Urbano
- Normatividad en la Gestión y Licitación de Proyectos
- Integración: Diseño de Espacios Educativos

#### MÓDULO: ESPACIOS EN EL ÁMBITO DE LA SALUD

##### 8vo. Cuatrimestre

- Estructuras y Construcciones Mixtas
- Gestión de Empresas Constructoras e Inmobiliarias
- Arquitectura y Energías Renovables
- Arquitectural Branding
- Domótica
- Integración: Diseño de Espacios en el Ámbito de la Salud

#### MÓDULO: EMPRESARIAL

##### 10mo. Cuatrimestre

- Seminario de Proyectos Arquitectónicos
- Cultura de la Calidad y Marca Personal

### REQUISITOS DE ADMISIÓN:



#### Inicio de clases cuatrimestral. Solicita tu ficha de inscripción con una constancia de estudios:

\$400 pesos para carreras cuatrimestrales.  
(Son 50% bonificables al inscribirte)

INSCRIPCIONES ABIERTAS CADA 4 MESES:

**4** **ENERO** **MAYO** **SEPTIEMBRE**

Para una inscripción exitosa se deberán presentar los siguientes documentos:

- Solicitud de preinscripción en línea.
- Examen de conocimientos.
- Examen psicométrico.
- Examen diagnóstico de inglés.
- Entrevista con el director de la carrera.
- Acta de nacimiento original y dos copias.
- Certificado de bachillerato original y dos copias.
- Copia de la CURP.
- Comprobante de domicilio y copia del IFE o INE, (en caso de ser menor de edad, identificación del padre o tutor).
- En el caso de ser alumnos extranjeros, traer copia del permiso de migración vigente.
- Contar con el uniforme correspondiente de la carrera.

#### Examen de conocimiento y psicométrico

- Fecha de examen de conocimientos: se agendará una cita para informar sobre el horario y fecha de aplicación.
- Costo del examen: \$400 en carreras cuatrimestrales.
- Fecha de examen psicométrico: se agendará una cita para informar sobre el horario y fecha de aplicación.
- Modalidad del examen psicométrico: en línea.
- Lugar de ambos exámenes: Universidad Xochicalco.
- Duración de ambos exámenes: 2 horas aproximadamente.

### ACREDITACIONES



### ¡AGENDA UNA VISITA PARA CONOCER EL CAMPUS!

#### CONTACTO

##### HERMOSILLO

(662) 934-4227  
(686) 167-6116

##### LA PAZ

(612) 160-2904  
(612) 141-6116  
(664) 408-1852

##### CAMPUS ENSENADA

Contacta con un ejecutivo:  
(646) 174-3980 ext. 282

Escríbenos al WhatsApp:  
(646) 117-1766

##### CAMPUS TIJUANA

Contacta con un ejecutivo:  
(664) 621-3550 ext. 172

Escríbenos al WhatsApp:  
(664) 120-9359

##### CAMPUS MEXICALI

Contacta con un ejecutivo:  
(686) 567-7777 ext. 128

Escríbenos al WhatsApp:  
(686) 216-4192

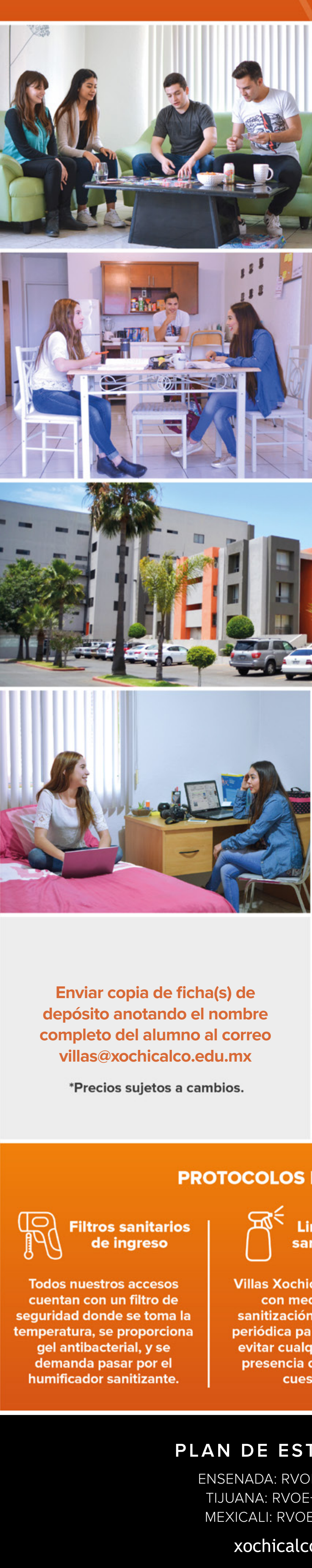

**Villas de Xochicalco**  
TU HOGAR EN ENSENADA

**VIVIR AQUÍ ES LO MEJOR DE TU ETAPA UNIVERSITARIA.**



#### DEPARTAMENTOS

- » Completamente amueblados.
- » Dos recámaras.
- » Comedor.
- » Cocina.
- » Baño.
- » Cuarto de servicio.
- » Sala.

#### RESERVACIÓN

\$5,000 m.n. por alumno. Aplicable a seguridad y mantenimiento externo del edificio (no reembolsable).

#### RENTA MENSUAL

\$4,000 m.n. por alumno.

#### VIGENCIA DEL CONTRATO

Un año con base en el calendario escolar, con opción a renovarlo.

### PROTOCOLOS DE SEGURIDAD

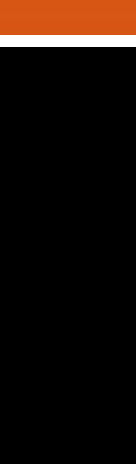

#### Filtros sanitarios de ingreso

Todos nuestros accesos cuentan con un filtro de seguridad donde se toma la temperatura, se proporciona gel antibacterial, y se demanda pasar por el humidificador sanitizante.

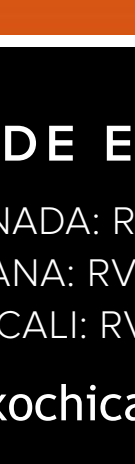

#### Limpeza y sanitización

Villas Xochicalco cuenta con medidas de sanitización de manera periódica para prevenir y evitar cualquier tipo de presencia del virus en cuestión.

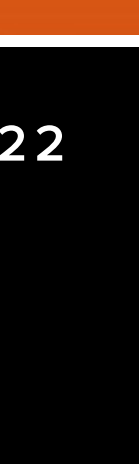

#### Sana distancia y ventilación

Todos nuestros espacios y áreas comunes cuentan con los señalamientos de sana distancia para la separación adecuada entre usuarios.

### PLAN DE ESTUDIOS 2022

ENSENADA: RVOE-BC-L007-M3/20  
TIJUANA: RVOE-BC-L008-M2/20  
MEXICALI: RVOE-BC-L006-M1/20

[xochicalco.edu.mx](http://xochicalco.edu.mx)